



Ayuntamiento de
**POZUELO
DE ALARCÓN**

DECRETO DE LA ALCALDESA-PRESIDENTA, DE 21 DE SEPTIEMBRE DE 2023, DE MODIFICACIÓN DE LA ESTRUCTURA DEL AYUNTAMIENTO DE POZUELO DE ALARCÓN.

DECRETO DE LA ALCALDESA-PRESIDENTA, DE 19 DE OCTUBRE DE 2023, DE MODIFICACIÓN DE LA ESTRUCTURA DEL AYUNTAMIENTO DE POZUELO DE ALARCON

DECRETO DE LA ALCALDESA-PRESIDENTA, DE 8 DE ENERO DE 2024, DE MODIFICACIÓN PUNTUAL DE LA ESTRUCTURA DEL AYUNTAMIENTO DE POZUELO DE ALARCON

DECRETO DE LA ALCALDESA-PRESIDENTA, DE 05 DE ABRIL DE 2024, DE MODIFICACIÓN PUNTUAL DE LA ESTRUCTURA DEL AYUNTAMIENTO DE POZUELO DE ALARCON

DECRETO DE LA ALCALDESA-PRESIDENTA, DE 10 DE JUNIO DE 2024, DE MODIFICACIÓN PUNTUAL DE LA ESTRUCTURA DEL AYUNTAMIENTO DE POZUELO DE ALARCON

DECRETO DE LA ALCALDESA-PRESIDENTA DE 18 DE OCTUBRE DE 2024, DE MODIFICACIÓN PUNTUAL DE LA ESTRUCTURA DEL AYUNTAMIENTO DE POZUELO DE ALARCÓN

DECRETO DE LA ALCALDESA-PRESIDENTA DE 26 DE FEBRERO DE 2025, DE ESTRUCTURA Y ADSCRIPCIÓN DE DIRECTORES GENERALES

DECRETO DE LA ALCALDESA-PRESIDENTA DE 31 DE MARZO DE 2025, DE MODIFICACIÓN PUNTUAL DE LA ESTRUCTURA DEL AYUNTAMIENTO DE POZUELO DE ALARCÓN

ORGANIGRAMA DEL GOBIERNO MUNICIPAL

PALOMA TEJERO TOLEDO
Alcaldesa-Presidenta



ÁREA DE GOBIERNO
DE MEDIO
AMBIENTE, VIVIENDA
Y EMBELLECIMIENTO
Y DESARROLLO DE
LA CIUDAD
MIRIAM PICAZO
ALONSO, Primer Tte.
Alcalde



COORDINADOR DEL
GOBIERNO Y
PORTAVOZ
FÉLIX ALBA NÚÑEZ



COORDINACIÓN GENERAL

ÁREA DE GOBIERNO
DE ECONOMÍA,
HACIENDA Y
DIGITALIZACIÓN
LUCÍA E. MOLARES
PÉREZ, Segundo Tte.
Alcalde



ÁREA DE GOBIERNO DE
SEGURIDAD, FAMILIA Y
CONCILIACIÓN,
CULTURA Y POLÍTICA
SOCIAL
MANUEL MORENO
ESCOBAR, Tercer Tte.
Alcalde



DIRECCIÓN GENERAL DE URBANISMO, VIVIENDA Y NUEVOS PROYECTOS

URBANISMO, VIVIENDA
REHABILITACIÓN Y
NUEVOS PROYECTOS

PLANIFICACIÓN Y GESTIÓN
URBANÍSTICA

LICENCIAS Y REHABILITACIÓN
URBANÍSTICA.

LICENCIAS DE
ACTIVIDAD

DPTO. JURÍDICO DE
URBANISMO

VIVIENDA

MEDIO NATURAL

EDUCACIÓN AMBIENTAL

DIRECCIÓN GENERAL DE MEDIO AMBIENTE Y DESARROLLO DE LA CIUDAD

OBRAS E
INFRAESTRUCTURAS

INFRAESTRUCTURAS

CONSERVACIÓN Y
MANTENIMIENTO
DE VÍAS PÚBLICAS

MANTENIMIENTO DE
EDIFICIOS

EDIFICACIÓN

MANTENIMIENTO DE
VÍAS PÚBLICAS

MEDIO AMBIENTE,
AGUA Y
ESPACIOS
NATURALES

MEDIO AMBIENTE

LIMPIEZA VIARIA Y
RESIDUOS

LIMPIEZA VIARIA Y
RESIDUOS

SANIDAD Y
PROTECCIÓN
ANIMAL

SALUD PÚBLICA

PARQUES Y
JARDINES

PARQUES Y JARDINES

MOBILIARIO URBANO, ALUMBRADO Y FUENTES
ORNAMENTALES

**GRANDES URBANIZACIONES Y
COORDINACIÓN DE ZONAS**
M^a CARMEN SALAS PÉREZ

ZONA CENTRO
EDUARDO ORIA DE RUEDA
ELORRIAGA

DEPORTES
LUIS MAGIDE BLANCO

ÁREA DE GOBIERNO DE MEDIO AMBIENTE, VIVIENDA Y EMBELLECIMIENTO Y DESARROLLO DE LA CIUDAD

ASESORÍA JURÍDICA

DIRECCIÓN GENERAL DE PRESIDENCIA, ECONOMÍA Y HACIENDA

ECONOMIA Y
HACIENDA

INTERVENCIÓN GENERAL

ÓRGANO DE GESTIÓN TRIB. Y RECAUDACIÓN

TESORERÍA

ÓRGANO DE GESTIÓN
PRESUPUESTARIA

ÓRGANO DE
GESTIÓN CONTABLE

PRESIDENCIA

SECRETARÍA GENERAL
DEL PLENO

ÓRGANO DE APOYO A LA JUNTA GOB.
LOCAL

PRENSA Y
COMUNICACIÓN

RELACIONES INSTITUCIONALES Y
PROYECTOS ESTRATÉGICOS
MACARENA LORA RODRIGUEZ

RELACIONES INSTITUC. Y
PROTOCOLO



DIRECCIÓN GENERAL DE RECURSOS HUMANOS, RÉGIMEN INTERIOR, CONTRATACIÓN Y PATRIMONIO

ORGANIZACIÓN Y RECURSOS
HUMANOS

RÉGIMEN INTERIOR

SERVICIO DE PREVENCIÓN

ARCHIVO Y GESTIÓN
DOCUMENTAL

CONTRATACIÓN*

PATRIMONIO*

DIRECCIÓN GENERAL DE SEGURIDAD, INNOVACIÓN, ADMINISTRACIÓN DIGITAL Y EMPRENDIMIENTO

REGISTRO GENERAL E INFORMACIÓN

PADRÓN MUNICIPAL Y ESTADÍSTICA

COMERCIO, CONSUMO, EMPLEO Y DESARROLLO
EMPRESARIAL Y ATENCIÓN AL CIUDADANO
SUSANA PENEDO JIMÉNEZ

ATENCIÓN AL
CIUDADANO

DESARROLLO
EMPRESARIAL Y
COMERCIO

EMPLEO

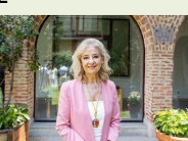

CONSUMO OMIC

ADMINISTRACIÓN DIGITAL,
CALIDAD E INNOVACIÓN
DELFINA LAFUENTE VEIRA



INNOVACIÓN Y TRANSPARENCIA

POLICÍA
MUNICIPAL **

PROTECCIÓN CIVIL
Y SEAPA**

MOVILIDAD Y TRANSPORTES**

ÁREA DE GOBIERNO DE ECONOMÍA, HACIENDA Y DIGITALIZACIÓN

DIRECCIÓN GENERAL DE CULTURA Y EDUCACIÓN

FIESTAS

CULTURA, CONCILIACIÓN, EDUCACIÓN
Y RELACIONES CON LAS
UNIVERSIDADES
ALMUDENA RUIZ ESCUDERO



EDUCACIÓN

MIRA TEATRO

BIBLIOTECAS

ESCUELA DE
MÚSICA

DIRECCIÓN GENERAL DE FAMILIA, POLÍTICA SOCIAL Y DEPORTES

POLÍTICA SOCIAL
Y MAYORES
JUAN MANUEL RUÍZ BOJ

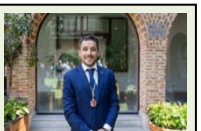

SERVICIOS
SOCIALES

MAYORES

PROMOCIÓN DE LA IGUALDAD Y
PREVENCIÓN DE LA VIOLENCIA DE
GENERO

INMIGRACIÓN

FAMILIA Y ATENCIÓN A
LA DISCAPACIDAD
EVA CABELLO RIOJA



ATENCIÓN A LA
DISCAPACIDAD

FAMILIA E INFANCIA

JUVENTUD Y VOLUNTARIADO
EDUARDO VÁZQUEZ DE PARGA GAETA

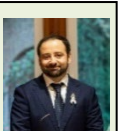

JUVENTUD

VOLUNTARIADO SOCIAL

ÁREA DE GOBIERNO DE SEGURIDAD, FAMILIA Y CONCILIACIÓN,
CULTURA Y POLÍTICA SOCIAL

LEYENDA

TENIENTES ALCALDE CON
ÁREAS DE GOBIERNO

ÁMBITOS
COMPETENCIALES

CONCEJALÍAS
DELEGADAS

ÓRGANOS
DIRECTIVOS

SERVICIOS /
UNIDADES

* Dependencia funcional 1ª Tenencia
** Dependencia funcional 3ª Tenencia